

CBHE INFORMA

BOLETÍN INFORMATIVO DE LA CÁMARA BOLIVIANA DE HIDROCARBUROS Y ENERGÍA

LA CBHE Y ARPEL REFUERZAN SU COOPERACIÓN

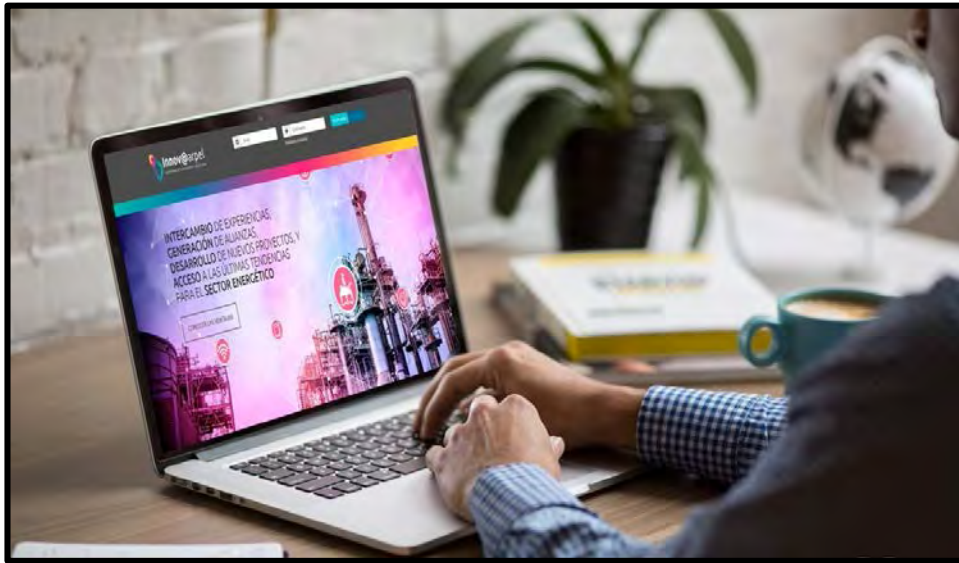

Ambas instituciones firmaron un convenio en 2011. Innov@arpel refuerza el contenido de este acuerdo.



Desde 2011 la CBHE y ARPEL mantienen una alianza de cooperación institucional para fortalecer y complementar diferentes tareas que llevan adelante ambas instituciones en beneficio de la industria de hidrocarburos nacional y regional.

En ese marco, a finales de enero de 2018, las dos instituciones anexaron a ese documento puntos referidos a la primera plataforma de innovación, [Innov@Arpel](#), la cual fue creada para el intercambio de experiencias, generación de alianzas, desarrollo de nuevos proyectos, y acceso a las últimas tendencias para el sector energético.

Es así que entre los puntos acordados están la difusión de la plataforma y sus servicios, descuentos especiales para empresas afiliadas a la CBHE, acciones de comunicación y difusión en portal web y otros, pudiendo también incluir de contenidos a la plataforma Innov@Arpel por parte de las asociadas a la CBHE, entre otros, con el objetivo de fortalecer la información y estar a la vanguardia de las últimas tendencias en el sector de hidrocarburos y energía en la región.

[ARPEL](#), es la Asociación Regional de Empresas de Petróleo y Gas Natural en Latinoamérica y El Caribe con sede en Uruguay y la CBHE es la institución representativa del sector energético privado que aglutina a las empresas de toda la cadena de hidrocarburos y energía en Bolivia. ■

VISITA DE LA EMPRESA TCC

En días pasados nuestra institución recibió la visita de la empresa [TCC Tian Chen](#), empresa de origen chino con interés de conocer la realidad del sector hidrocarburos en Bolivia. TCC es una corporación líder en ingeniería, adquisiciones, construcción y gestión de proyectos, tiene 61 años de experiencia en ingeniería y con presencia en 30 países y regiones. ■



LÖIC LAURANDEL SE DESPIDIÓ DE BOLIVIA

En un encuentro realizado en las oficinas de Total E&P Bolivia, realizado el pasado de 19 de enero, los miembros del Directorio de la CBHE, entregaron un reconocimiento al señor Löic Laurandel, al culminar sus labores en Bolivia y por haber sido parte activa del Directorio de la Institución durante más de dos años.

Laurandel cuenta con más de 30 años de experiencia en la compañía petrolera Total, trabajó en diferentes cargos en Francia, Venezuela, Emiratos Árabes Unidos y Bolivia. Al momento de recibir el reconocimiento de la CBHE, valoró su estancia en Bolivia, asegurando que se lleva muchos aprendizajes y experiencias en diferentes ámbitos.

Durante su dirección se puso en marcha la operación del campo Incahuasi, en octubre de 2016, el cual produce gas natural y condensados para el mercado nacional e internacional. A tiempo de agradecer a Bolivia y a la CBHE, manifestó que retorna a su natal Francia para otro cargo en el Grupo Total. ■



El ejecutivo de Total fue visitado por el Directorio de la CBHE y la presidente Claudia Cronenbold, le hizo entrega de un reconocimiento.



REUNIÓN ORDINARIA DE DIRECTORIO



El 26 de enero tuvo lugar la primera reunión del Directorio de la CBHE, como parte de sus reuniones ordinarias de cada mes para tratar diversos temas de índole institucional y sectorial.

En esta ocasión estuvieron en agenda temas como; el informe de la presidente, el cierre de gestión 2017 y el presupuesto 2018, avances en el proceso electoral, reestructuración interna, temas normativos y temas varios.

La CBHE cuenta con un Directorio conformado por dos representantes por cada uno de los cinco grupos que la conforman, además de la directiva liderada por Claudia Cronenbold, un Vicepresidente, un Tesorero y un Secretario General. La institución celebrará en agosto **31 años de vida**.

La presidente del Directorio de la CBHE, Claudia Cronenbold, realizó una disertación acerca de la realidad de la industria de los hidrocarburos ante la audiencia del Executive Forums Bolivia conformado por líderes empresariales de diferentes rubros del país.

La presidente hizo un repaso acerca de la situación actual, de los temas pendientes y de las perspectivas que tiene esta industria en un momento en que el precio del petróleo presenta un leve repunte y para el país se avizoran diversos desafíos relacionados a exploración, contratos e industrialización.

DISERTACIÓN EN EL *EXECUTIVE FORUMS*



Foto: Archivo CBHE

RUMBO A LAS ELECCIONES EN LA CBHE

Cinco representantes de distintas empresas afiliadas, pertenecientes a los cinco grupos de la CBHE fueron elegidos para conformar la Junta Electoral que organizará las elecciones y en la cual se elegirá el nuevo Directorio que comandará los destinos de la institución en el periodo 2018-2020.

En el Grupo Exploración y Explotación de Hidrocarburos (Upstream), resultó electo Julio Quevedo, representante de la empresa Repsol E&P Bolivia, mientras en el Grupo Industria, Transporte y Distribución de Hidrocarburos y Energía (Downstream), la responsabilidad recayó sobre Roberto Cadena, de Prodimsa. Gonzalo Romero, de la empresa Vector Geophysical Ltda., fue elegido en el Grupo Servicios Especializados en Pozo, Carlos Delius, de la empresa Kaiser Servicios Srl., quedó en representación del Grupo de Servicios Especializados en Superficie, en el Grupo de Servicios Auxiliares de la empresa Lima & Asociados Sociedad Civil, resultó electo Daniel Galdo.

El próximo **28 de marzo** se reunirá la Asamblea General Ordinaria de Miembros y la Asamblea Ordinaria de Grupos para elegir Presidente, Vicepresidente, Secretario General y Tesorero y, a los demás miembros del Directorio, 14 titulares mas alternos, los cuales representan a cada grupo que conforma la institución. ■



Las elecciones
de la CBHE se
realizarán el
28 de marzo.



ADUANA PRESENTA PROYECTO “24/7”

La presidenta de la Aduana Nacional Bolivia (ANB), Marlene Ardaya, presentó a representantes de instituciones empresariales de Santa Cruz, a finales de enero, el proyecto piloto “Aduana 24/7” que tiene como objetivo brindar atención sin interrupciones todos los días de la semana. Al encuentro asistió la presidenta de la CBHE, Claudia Cronenbold, quien valoró el proyecto.

La Aduana amplió la infraestructura del nuevo predio que está próximo al Parque Industrial Latinoamericano y al Parque Empresarial Norte, ubicado en Warnes, al norte de Santa Cruz.

El presidente de la Federación de Empresarios Privados de Santa Cruz, Luis Barbery, consideró ese proyecto como “un aporte importante” y espera que se consolide en un futuro para beneficio de los importadores legales y exportadores. Se informó que el proyecto piloto donde la Aduana ofrezca sus servicios de manera ininterrumpida las 24 horas del día, los siete días de la semana, responde a un proyecto inédito que apunta a replicarse en otras dos regiones del territorio nacional en los próximos meses. ■

RENDICIÓN DE CUENTAS DE LA CPS

El 26 de enero, la Caja Petrolera de Salud (CPS) realizó la Rendición Pública de Cuentas Final de la gestión 2017 en la cual participaron ejecutivos de la CBHE como institución asociada, cuyo sector es el mayor aportante.

Elmer Aruzca, responsable de la Unidad de Transparencia de la CPS, junto a los ejecutivos y administrativos de la entidad, informaron acerca de las actividades realizadas en la gestión desde aspectos administrativos, así como financieros y legales.

La Unidad de Transparencia de la Caja Petrolera de Salud, fue creada con el objetivo de implantar mecanismos preventivos e investigativos de lucha contra la corrupción y lograr transparentar la gestión pública. ■



La audiencia permitió conocer detalles de la administración de la Caja.



EL AÑO COMIENZA CON MUCHA SEGURIDAD

Las fechas para este curso en el mes de febrero son los días 2, 9 y 23, y para marzo; 2, 9, 16 y 23.



En el primer mes del año, los días 19 y 26, considerando la cantidad de interesados en participar de esta capacitación, la Cámara Boliviana de Hidrocarburos y Energía (CBHE), realizó el curso de Manejo Defensivo bajo el Sistema de la National Safety Council (NSC), con certificado internacional.

Los participantes de este curso fueron capacitados y entrenados en técnicas de prevención de colisiones, actitudes de cortesía y cooperación en el tránsito. El manejo defensivo comprende tres puntos claves: detectar potenciales peligros (no dejarnos sorprender por situaciones que eran previsibles), planear la maniobra evasiva (frenar, cambiar de carril, etc.) en caso de que el peligro se concrete y actuar correctamente y a tiempo. Las fechas para este curso en el mes de febrero son los días 2, 9 y 23. ■



PUBLICACIONES RECOMENDADAS



[REVISTA COMUNICARSE](#)



[REVISTA PETROLEO & GAS 112](#)

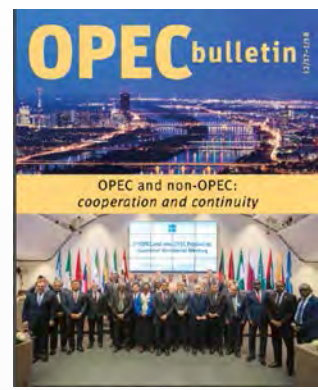

[ÚLTIMO BOLETÍN OPEP 2017](#)

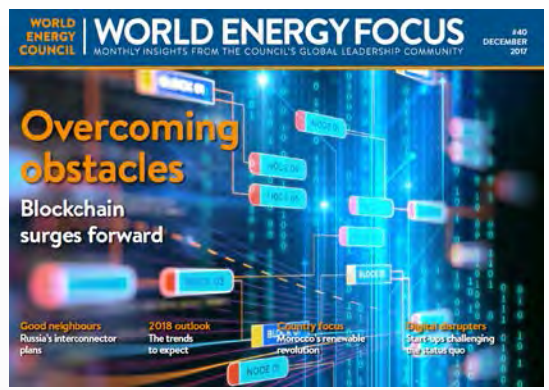

[BOLETÍN MENSUAL DEL CONSEJO MUNDIAL DE ENERGIA](#)



INDICADORES

COTIZACIONES	Promedio 2017	Promedio Ene-2018
Brent – \$us/Barril	54,25	68,97
Canasta Opep – \$us/Barril	52,51	65,28
WTI – \$us/Barril	50,88	63,29
HENRY HUB – MM/Btu	2,98	3,12



CURSOS FEBRERO EN LA CBHE	DIAS
Manejo defensivo NSC	2,9,23
Manejo de Camiones	20
AWS Examen Inspector de Soldadura	19
Manejo de Montacargas	27

LA CIFRA **\$US 1.912 millones**

Es la recaudación anual por concepto de renta petrolera total en 2017. El monto es superior a los \$us 1755 millones de 2016. En 2015 fue de \$us 3837 millones.

EVENTOS

- 13.02: [SOLAR SUMMIT MÉXICO 2018](#)
- 14.04: [CIREC WEEK CHILE](#)
- 07.03: [8VA EXPO ENERGÍA PERÚ](#)
- 23.08: [5TO CONGRESO LATINOAMERICANO Y EL CARIBE DE REFINACIÓN](#)

BOLETÍN CBHE INFORMA, VERSIÓN WEB, [ACCEDA AQUÍ](#)>

Boletín mensual de la Cámara Boliviana de Hidrocarburos y Energía, institución representativa del sector energético privado que aglutina a empresas de toda la cadena de producción.